

PRZEKROJE

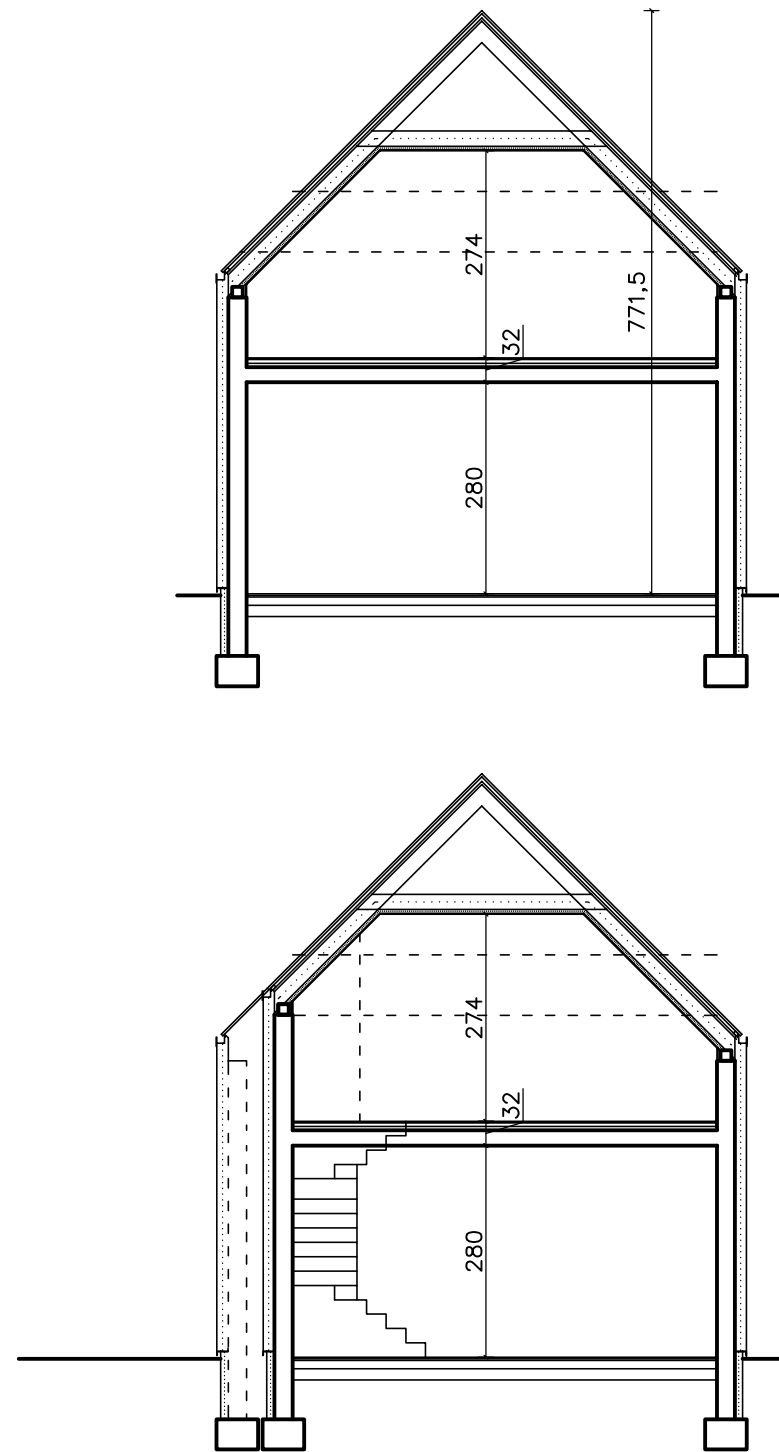

RZUT PIĘTRA

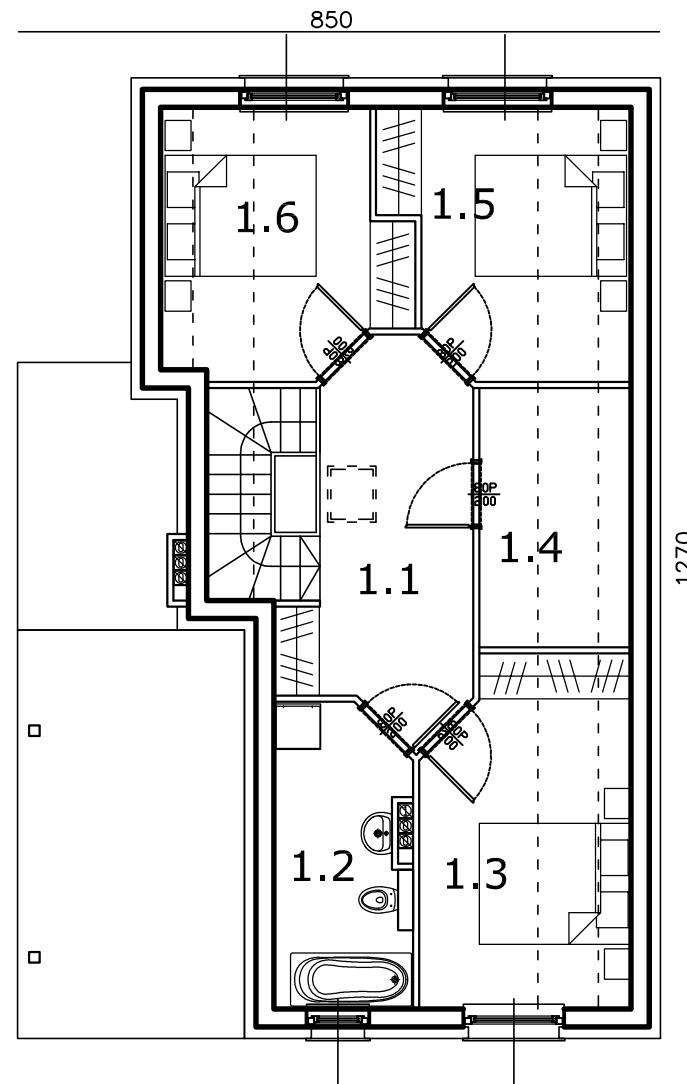

- 1.1 HOL - 10,30m²
- 1.2 ŁAZIENKA - 6,72m²
- 1.3 POKÓJ - 8,33(12,13)m²
- 1.4 P. GOSP. - 3,95(6,72)m²
- 1.5 POKÓJ - 7,52(10,45)m²
- 1.6 POKÓJ - 7,49(10,35)m²
- RAZEM: 44,31(56,67)m²

RZUT PARTERU

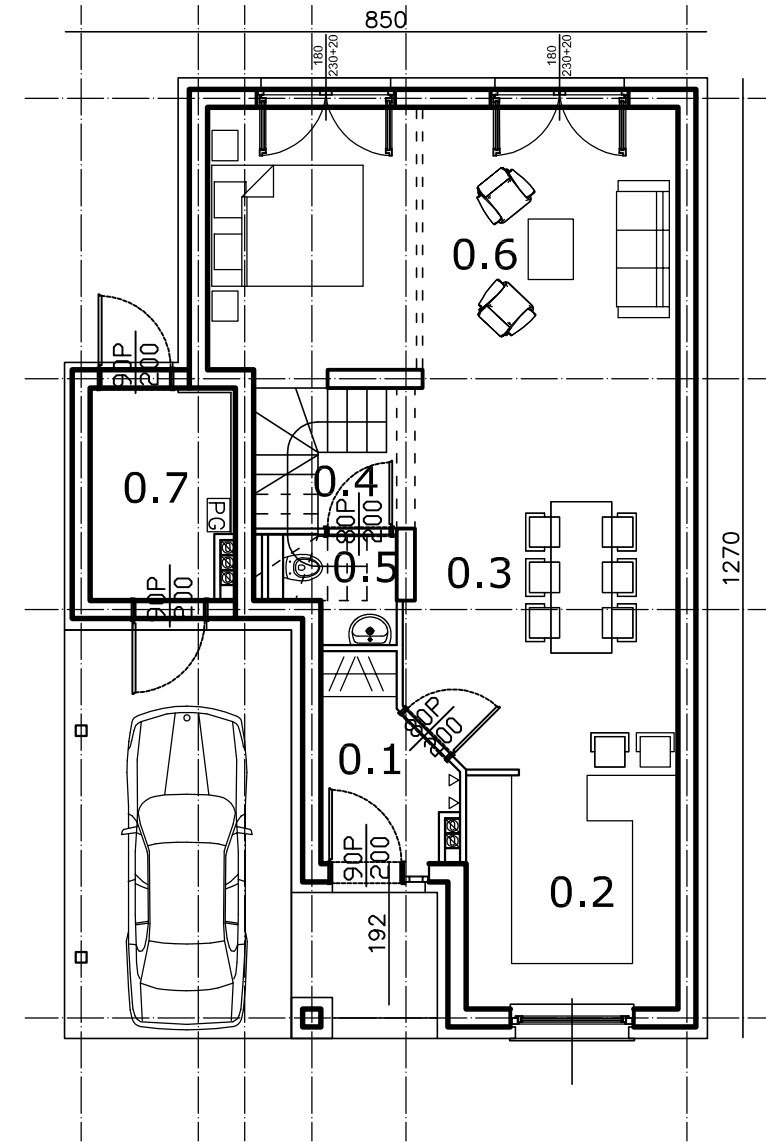

- 0.1 WIATROŁAP - 3,86m²
- 0.2 KUCHNIA - 9,89m²
- 0.3 JADALNIA - 12,95m²
- 0.4 KL. SCHODOWA - 3,90m²
- 0.5 WC - 1,81m²
- 0.6 P. DZIENNY - 25,61m²
- 0.7 P. GOSP. - 4,85m²
- RAZEM: 62,87m²

| | | | |
|--------------------------|---|--------------|-----------------|
| NAZWA I ADRES OBIEKTU: | OSIEDLE BUDYNKÓW SZEREGOWYCH Święta Katarzyna, dz.nr 920/12, 920/14 , | | |
| INWESTOR: | Leszek, Karol i Romualda Sokółwscy | | |
| BRANŻA | imię i nazwisko | nr upr. bud. | data i podpis |
| architektura projektował | Artur Iwański | 11/DOI/2010 | |
| NR KOPII | STADIUM | DATA | SKALA |
| | proj. koncepcyjny | 12.09.2015 | 1:100 |
| | TYTUŁ RYSUNKU PROJEKT DASZKÓW | | RYS. NR A-01 |